Inngang Elevhjem:

TV stue / Oppholdsrom

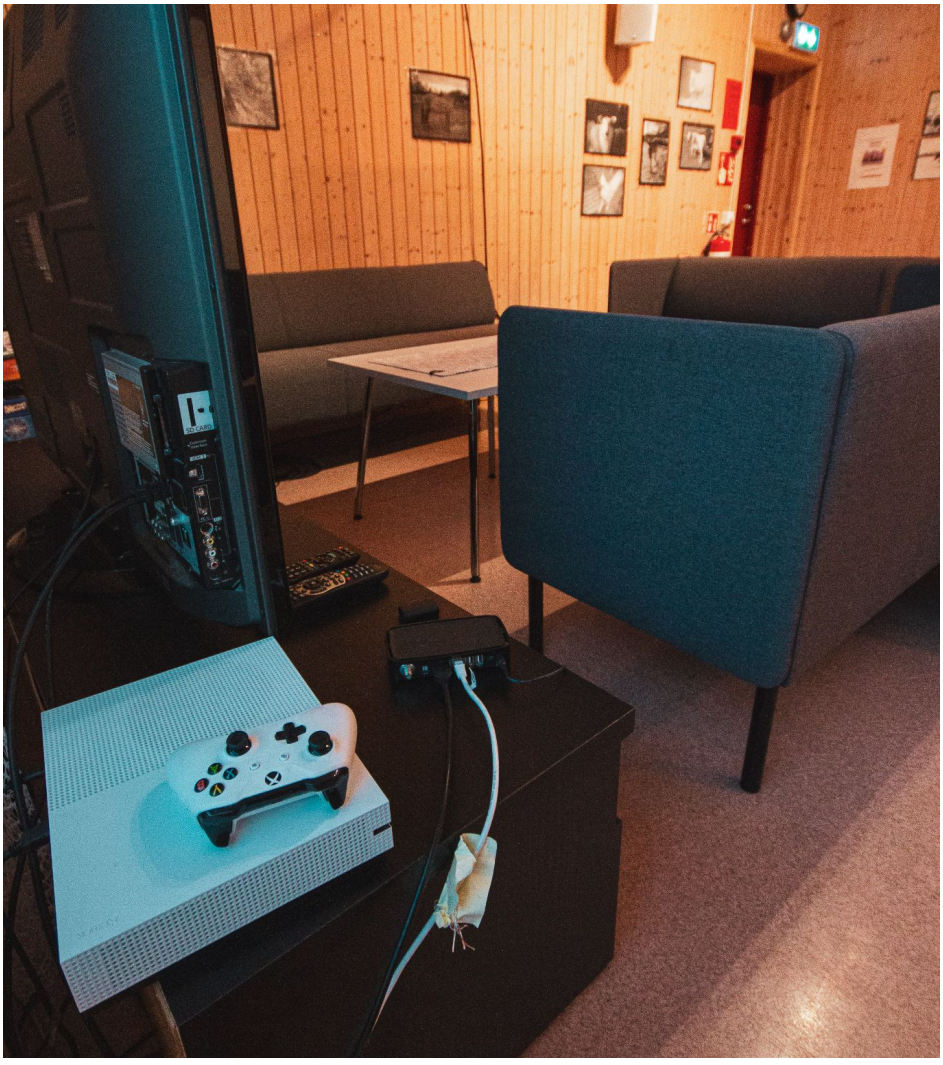

Kantine/Nøkler/Nattevakt/Kokk/Gapahuk/

Te-kjøkken i 1. etasje

Te-kjøkken i 2. etasje

Enkeltrom i første etasje.

Enkeltrom i andre etasje.

Gang innvendig + østsiden av internatet utvendig.
(Venstre 1. etasje.)
(Høyre 2. etasje.)

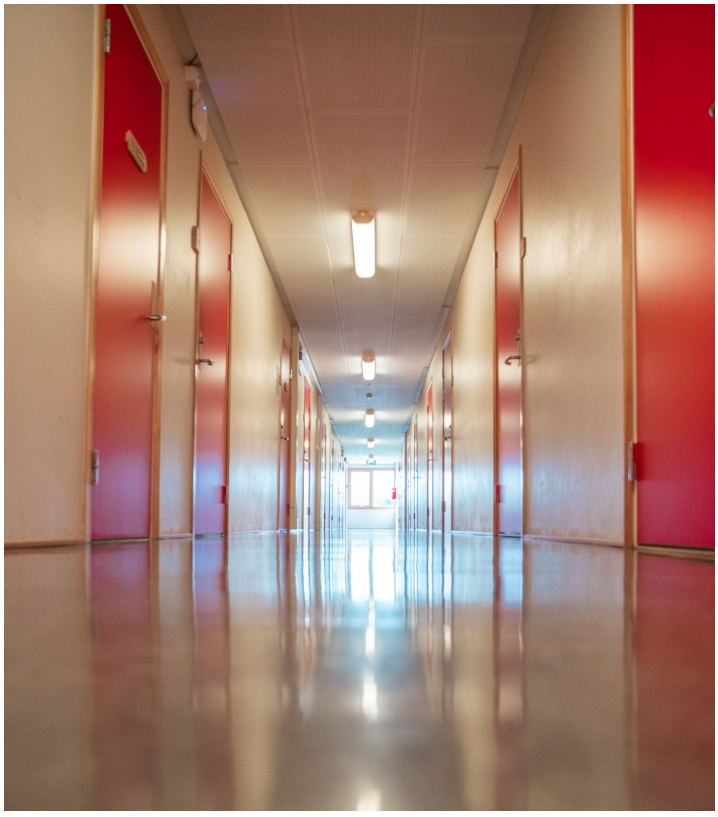

Dobbelrom/leilighet i 1. etasje. (ekstra inngang i sidedøra på forrige side)

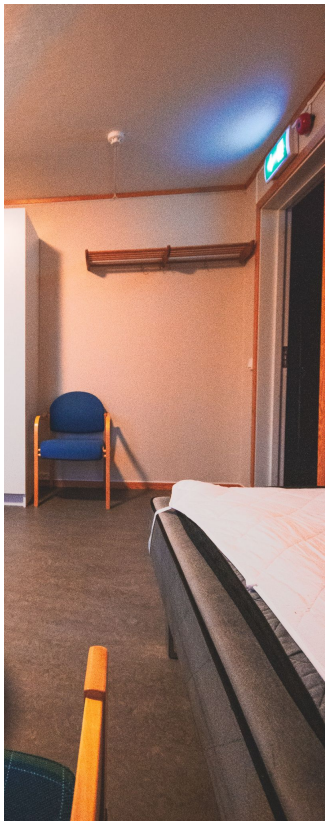

Dobbelrom/leilighet i 2. etasje.

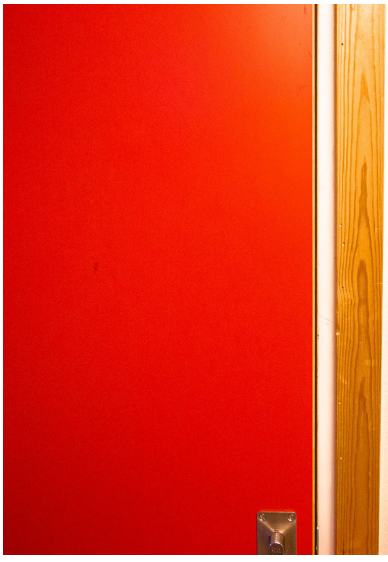

Garderobe og dusj 1. - Kjeller.

Garderobe og dusj 2. - Kjeller

BADSTU (Garderobe og dusj 2. - Kjeller)

Vaskerom og tørkerom - kjeller.

Bad 2. etasje. (Tilnærmet lik i 1.etasje. + HC)

HC og bad 3 - kjeller

Bøttekott (Tilnærmet lik i 1. og 2. etasje)

Internatet sett fra sørvest:

Skoleområdet sett fra oven: